

¿Cómo es la Familia Real?

En familia Real de España hay 6 personas



La Familia Real Española está formada por



El papà ---El Rey



La mamà-- La Reina



Las Hijas

La abuela

El abuelo

El papà se llama Felipe VI



El cumpleaños del papá es en el **30 de enero**

Felipe es alto y blanco.

Felipe tiene el pelo negro.

A Felipe le gusta comer papas fritas.



Felipe tiene mascota. Tiene un gato.



La mamá se llama **Letizia**



El cumpleaños de la mamá es en el **15 de septiembre**

La mamá es alta y blanca.

La mamá tiene el pelo café.

Le gusta comer frutas.



La mamá tiene mascota. Tiene un Perro.

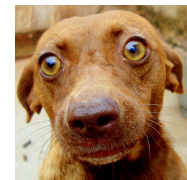

El abuela se llama **Sofía**



El cumpleaños de la abuela es en el **2 de noviembre**

La abuela es es baja y blanca.

La abuela tiene el pelo rubio.

A la mamá le gusta comer pasta.

La abuela no tiene mascota.



El abuelo de llama **Juan Carlos**



El cumpleaños del abuelo es en el **5 de enero**

El abuelo es bajo y blanco.

El abuelo no tiene mucho pelo. Tiene pelo blanco.



A el abuelo le gusta comer sándwiches.

El abuelo tiene mascota. Tiene un pez.



La hijas se llaman **Leonor** y **Sofía**, son **hermanas**



Las hermanas son blancas y rubias.

Las hermanas le gustan comer pastas, sándwiches, frutas , papas fritas, y galletas.



La hijas tienen 3 mascotas.

Tienen un perro, un gato y un pez.

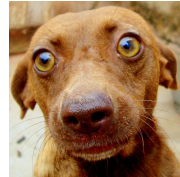

Describe la familia Real.

¿Cuándo es el cumpleaños de la mamá?

¿Cuándo es el cumpleaños del papá?

¿Cuáles comidas les gustan a las hermanas?

¿Tiene mascotas la abuela?

Describe el abuelo...¿Es alto o bajo? ¿Tiene pelo negro o blanco o rubio?

soy...**alto/a**, **bajo/a**, **blanco/a**, **moreno/a**, calvo, **pelirrojo**

Tengo...pelinegro, **rubio**, **pelo café**

Alto
Blanco
Pelo negro



Bajo
Moreno
Calvo

cómico.....serio

